

LES
APRÈS-MIDI
DE

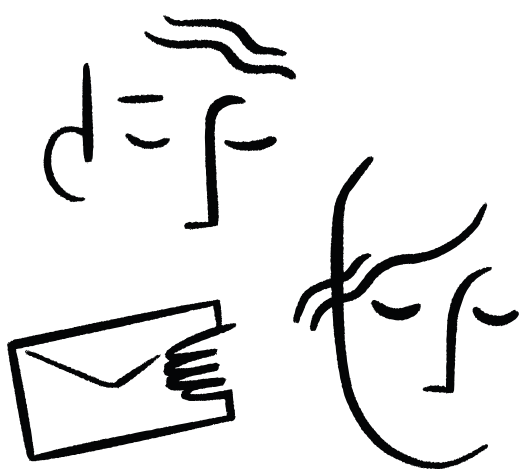

**CHÈRE
AMIE**

DÉSSERTS

LE TEA TIME CHEZ CHÈRE AMIE

Le chef Remi Sorbier et son équipe vous propose une sélection de 4 créations sucrées & 2 pièces salées, accompagnée de la boisson chaude de votre choix

The Chef offers you a selection of 4 sweet & 2 salted creation accompanied by the hot beverage of your choice.

Der Chef bietet Ihnen eine Auswahl von 4 süßen & 2 herzhaften Kreationen, begleitet von dem warmen Getränk Ihrer Wahl

22,00

Tarte tropézienne Chère Amie à l'orange 6,50
Orange tropézienne tart / Orangen-Tropézienne-Tarte

Verrine cheesecake speculoos, fraise & citron vert 6,50
*Speculoos cheesecake, strawberry & lime verrine
Spekulatius-Cheesecake, Erdbeer- & Limetten-Verrine*

Entremets façon Snickers 6,50
Snickers-style entremets / Entremets im Stil von Snickers

Tartelette fruits rouges verveine 6,50
Red berry & verbena tartlet / Rote Beeren & Eisenkraut-Tartelette

Dans l'esprit d'un calisson, melon, amande & chocolat blanc Opalys 10.00
*In the style of a calisson, melon, almond & opalys white chocolate
Wie ein Calisson, Melone, Mandel & Opalys weiße Schokoladel*

Entremets au Grand Cru de Chocolat Nyangbo & Caramélia 9.50
*Nyangbo Grand Cru Chocolate & Caramélia entremets
Nyangbo Grand Cru Schokoladen- & Caramélia-Entremets*

Entremets fraises, biscuit, mousse pistache 9.00
*Strawberry, biscuit & pistachio mousse entremets
Erdbeer, Biskuit & Pistazienmousse-Entremets*

Mille-feuille minute vanille-noix de pécan 10.00
Mille-feuille, vanilla, pecan / Mille-Feuille, Vanille, Pekannuss

L'Enveloppe - pain de Gênes, compotée de framboise & mousse vanille de Madagascar 10.00
*Genoa bread, raspberry compote & madagascar vanilla mousse
Genueser Brot, Himbeerkompott & Madagaskar-Vanillemousse*

Glaces & sorbets (fab. artisanale) 2 boules : 5.50
> avec ou sans chantilly 3 boules : 8.50

*Ice creams & sorbets / Eiscreme & Sorbets
with or without whipped cream / mit oder ohne Schlagsahne*

Nos parfums : citron, framboise, yaourt bulgare, pistache, vanille, chocolat, fraise, straciatella
*Lemon, raspberry, bulgarian yogurt, pistachio, vanilla, chocolate, strawberry, straciatella
Zitrone, Himbeere, Bulgarischer Joghurt, Pistazie, Vanille, Schokolade, Erdbeer, Straciatella*

BOISSONS

CHAUDES

HOT DRINKS / WARME GETRÄNKE

EXPRESSO ITALIEN / DÉCA.	2,50
GRAND CAFÉ / CAFÉ RALLONGÉ	2,80
CAFÉ NOISETTE	2,90
DOUBLE CAFÉ	4,50
CAFÉ LAIT - CAPPUCCINO	3.50
CHOCOLAT CHAUD	4.50
CHOCOLAT VIENNOIS	4.50
THÉS & INFUSIONS BIO GREENMA	4.00

Thé noir Earl Grey - fleurs de bleuet

Thé vert - menthe Bio

Thé noir - citron-gingembre

Thé vert et blanc - fleur d'oranger

Infusion fève de cacao

Infusion détoxifiante

Mama boost - Infusion énergisante au maté

CHAMPAGNES



Ruinart

LA PLUS ANCIENNE MAISON
DE CHAMPAGNE

	12 cl	75 cl
R DE RUINART • AOC	16	90
RUINART ROSÉ • AOC	20	110
BLANC DE BLANCS • AOC	/	130

& CRÉMANTS



	12 cl	75 cl
CRÉMANTS D'ALSACE • Itterswiller		
BLANC • AOC / ROSÉ • AOC	6,10	31

NOS KIRS

KIR AU VIN BLANC	12 cl	5,00
<i>crème de cassis, mûre ou pêche de vigne</i>		
KIR ROYAL	12 cl	6,40
<i>au Crémant d'Alsace</i>		

EAUX

WATER / WASSER

PLATE ou PÉTILLANTE*	75 cl	3,50
-----------------------------	-------	------

*Pure, fraîche & locale, eau microfiltrée et affinée rendue potable par traitement avec ou sans injonction de gaz carbonique

BOISSONS

BIÈRES PRESSION

PERLE X CHÈRE AMIE <i>Alsace • 5° • blonde</i>	25 cl 4.00	40 cl 6,40
MÉTÉOR IPA <i>Alsace • 6,2° • IPA</i>	25 cl 4.20	40 cl 6,70
BLANCHE PERLE & LES 7 GRAINS <i>4,8° • blanche</i>	25 cl 4.30	40 cl 6,90
BIÈRE DU MOMENT	<i>Nous consulter</i>	

BIÈRES BOUTEILLES

PERLE DANS LES VIGNES <i>Alsace • 7,5° • bière & vin</i>	33 cl 6,90
MÉTÉOR CERISE <i>Alsace • 5,5° • blonde</i>	33 cl 6,40
PERLE DIPA <i>Alsace • 8,0° • double IPA</i>	33 cl 6,90
BITBURGER DRIVE Sans alcool • 0,0°	33 cl 5,00

BOISSONS SANS ALCOOL

ALCOHOL-FREE / ALKOHOLFREI

HYCA • *made in Alsace* 33 cl 5,20
100% naturelle, sans sucre & sans alcool, Hyca est une eau botanique effervescente à la fraîcheur végétale et aux notes florales

BASILIC / THYM / VERVEINE
& CAROTTE / & GÉRANIUM / CITRONNÉE

JUS DE FRUITS 33 cl 4,00
Sauter • Alsace
Pomme, orange, ananas, pamplemousse & tomate

BOISSONS MAISON

HOMEMADE / HAUSGEMACHTE

THÉ GLACÉ *Pêche & vanille* 33 cl 4.00

GINGER BEER 33 cl 5.00

LIMONADES AROMATISÉES 33 cl 4.00

FRAISE & BASILIC

MANGUE & PASSION

MYRTILLE & FRAMBOISE

HORAIRES D'OUVERTURE :

Ouvert tous les jours de 12:00 à 01:30 - cuisine servie jusqu'à minuit.

CHERE-AMIE.FR



Nous acceptons les modes de règlement suivants : espèces sauf billets de 500€, cartes bancaires, tickets restaurant, chèques restaurant, chèques déjeuner, chèques de table & chèques vacances. Nous n'acceptons pas les chèques bancaires.

Prix service compris - Liste des allergènes disponible sur demande.